

aufgeklappter Zustand / fold out

SW 1000 H=709mm  
 SW 800 H=509mm  
 SW 600 H=309mm

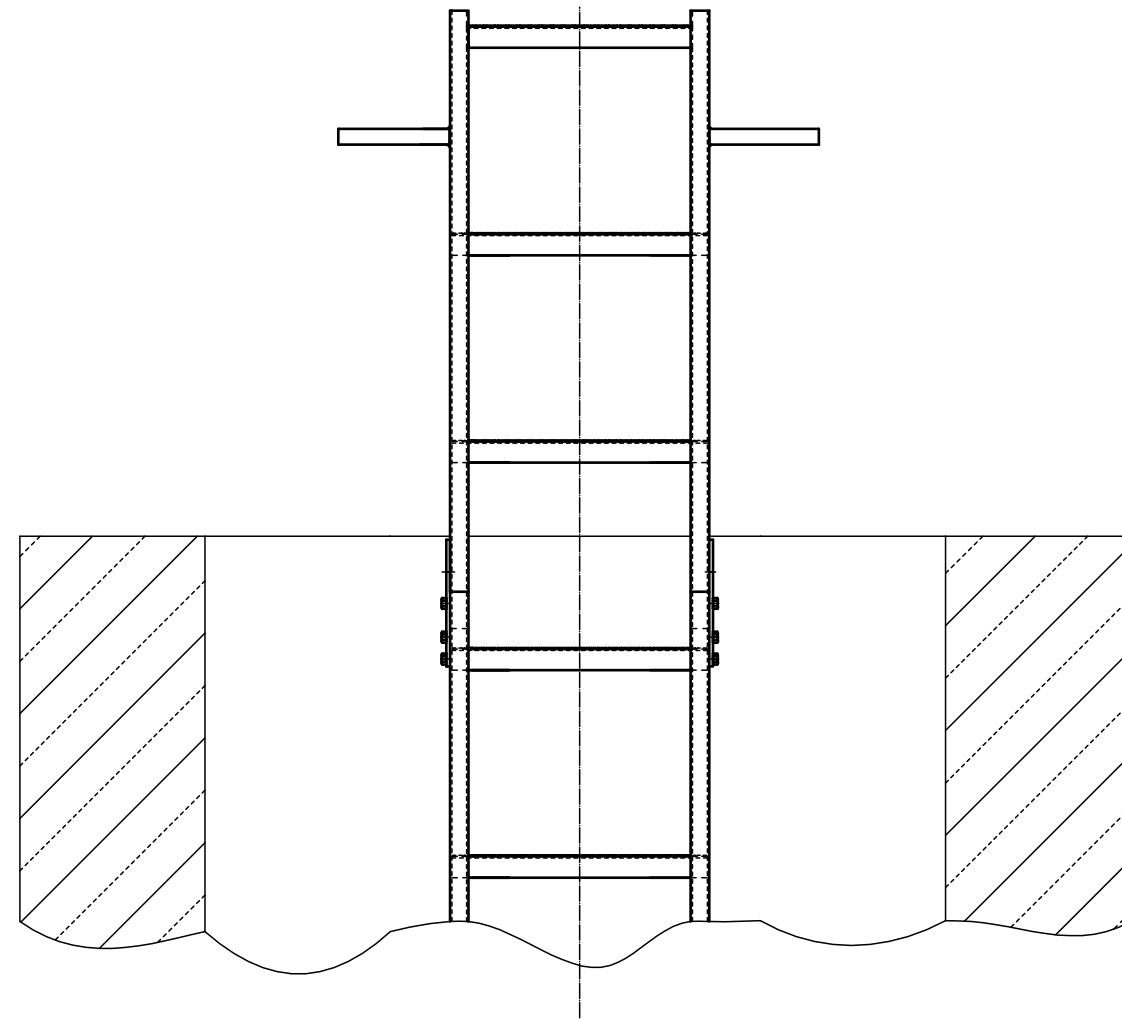

umgeklappter Zustand / fold back

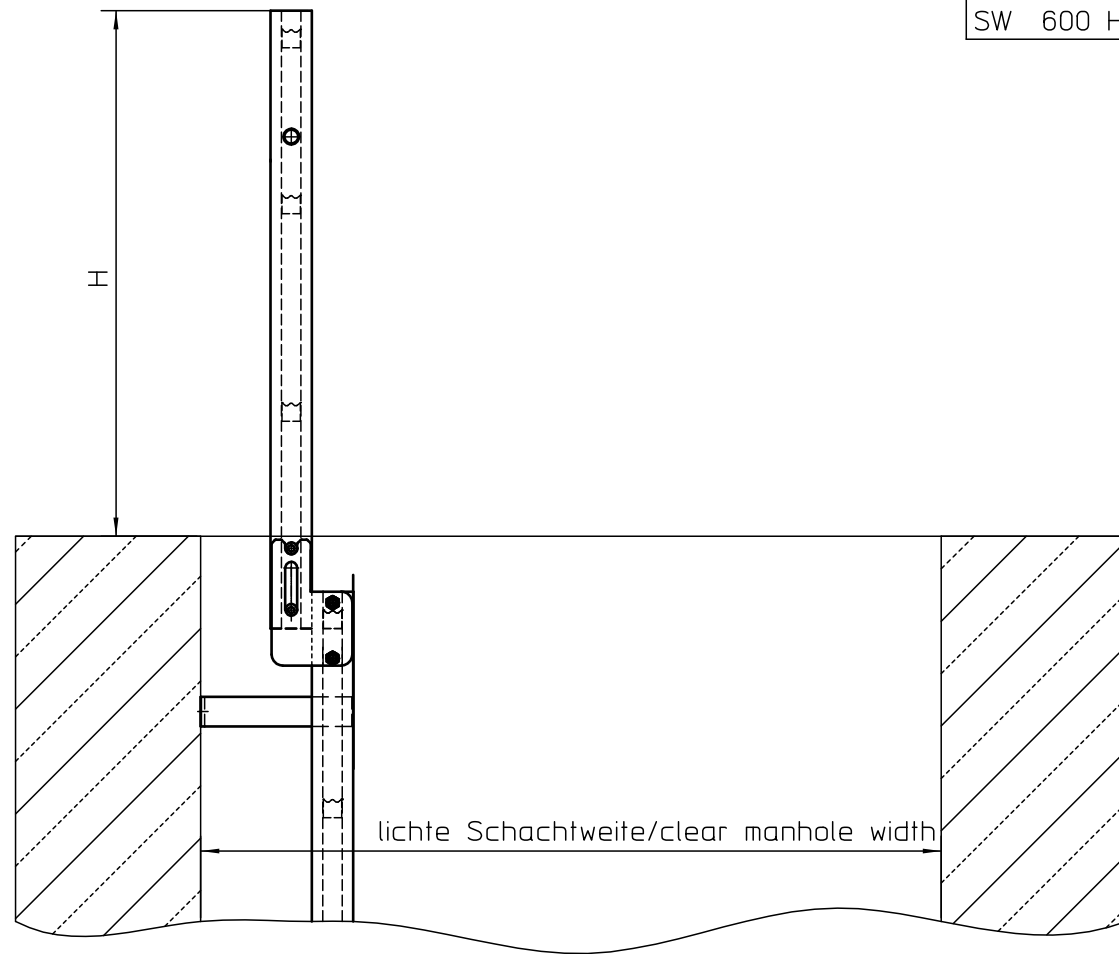
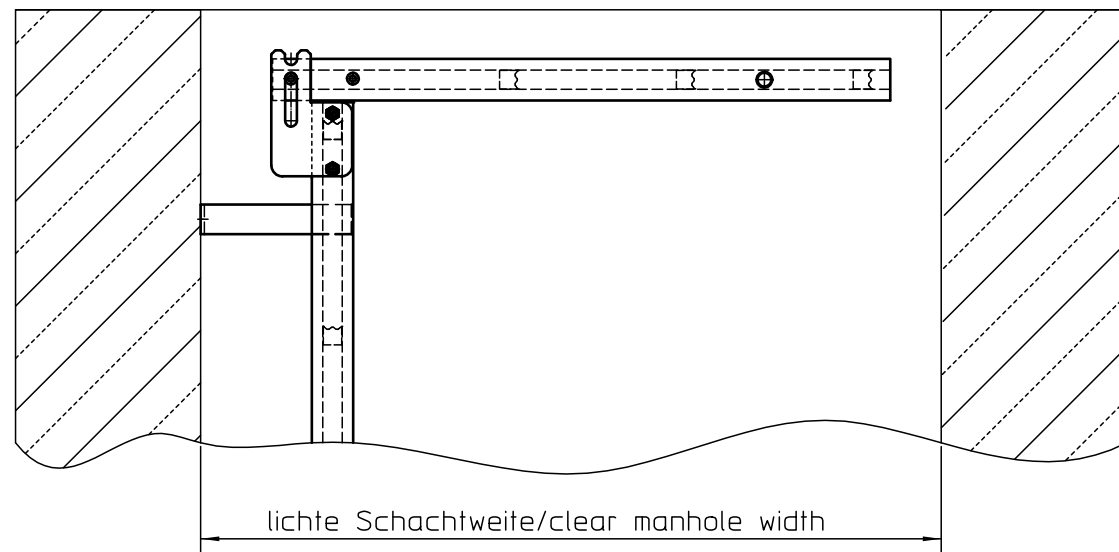

| Pos. / Item  | Menge / Quantity | Bezeichnung / Specification |              | Werkstoff/Lieferant / Material/Supplier                        | Bemerkung / Annotations          |
|--|------------------|-----------------------------|--------------|--|----------------------------------|
| Diese Zeichnung ist geistiges Eigentum der Fa. Hans Huber AG und damit urheberrechtlich geschuetzt. Zuwider handlungen verpflichten zu Schadenersatz. This is a copyrighted drawing which is the intellectual property of Hans Huber AG. Any contravening offender will be held liable for payment of damages. |                  |                             |              | <b>HUBER TECHNOLOGY</b><br>D-92334 Berching / Tel.:08462/201-0 |                                  |
| Technische Aenderungen vorbehalten / Subject to modification   |                  |                             |              |  |                                  |
|  |                  |                             | Datum/Date   | Name   | Einsteighilfe aufklappbar (EH K) |
|  |                  |                             | Bear./Rev.   | 19.01.01 ab  |                                  |
| c Ueberarbeitet  |                  |                             | 14.12.04     | kb   | Fold-back entrance aid (EH K)    |
| Ver- Aenderung / sion Modified   |                  |                             | Datum / Date | Name   | Projektbez.: -                   |
|  |                  |                             |              |  | Projekt Name:                    |
| Stand.-Art.-Code / Standard Item Code  |                  | Familie / Family            |              | Projekt / Project  | Art.-Code / Item Code            |
| -  |                  | -                           |              | 000000_190148  | Blatt / Sheet                    |
|  |                  |                             |              |  | 2/5                              |